

# ΤΟΜΕΑΣ ΥΓΕΙΑΣ ΚΑΙ ΠΡΟΝΟΙΑΣ

ΕΙΔΙΚΟΤΗΤΑ

ΒΟΗΘΟΣ ΝΟΣΗΛΕΥΤΗ



# Η ΝΟΣΗΛΕΥΤΙΚΗ

- **αποτελεί** επιστημονικό και επαγγελματικό κλάδο στα επαγγέλματα υγείας
- **έχει ως στόχο** την προαγωγή της υγείας, την πρόληψη της νόσου και τη φροντίδα των ασθενών, σε όλες τις δομές και τα επίπεδα υπηρεσιών

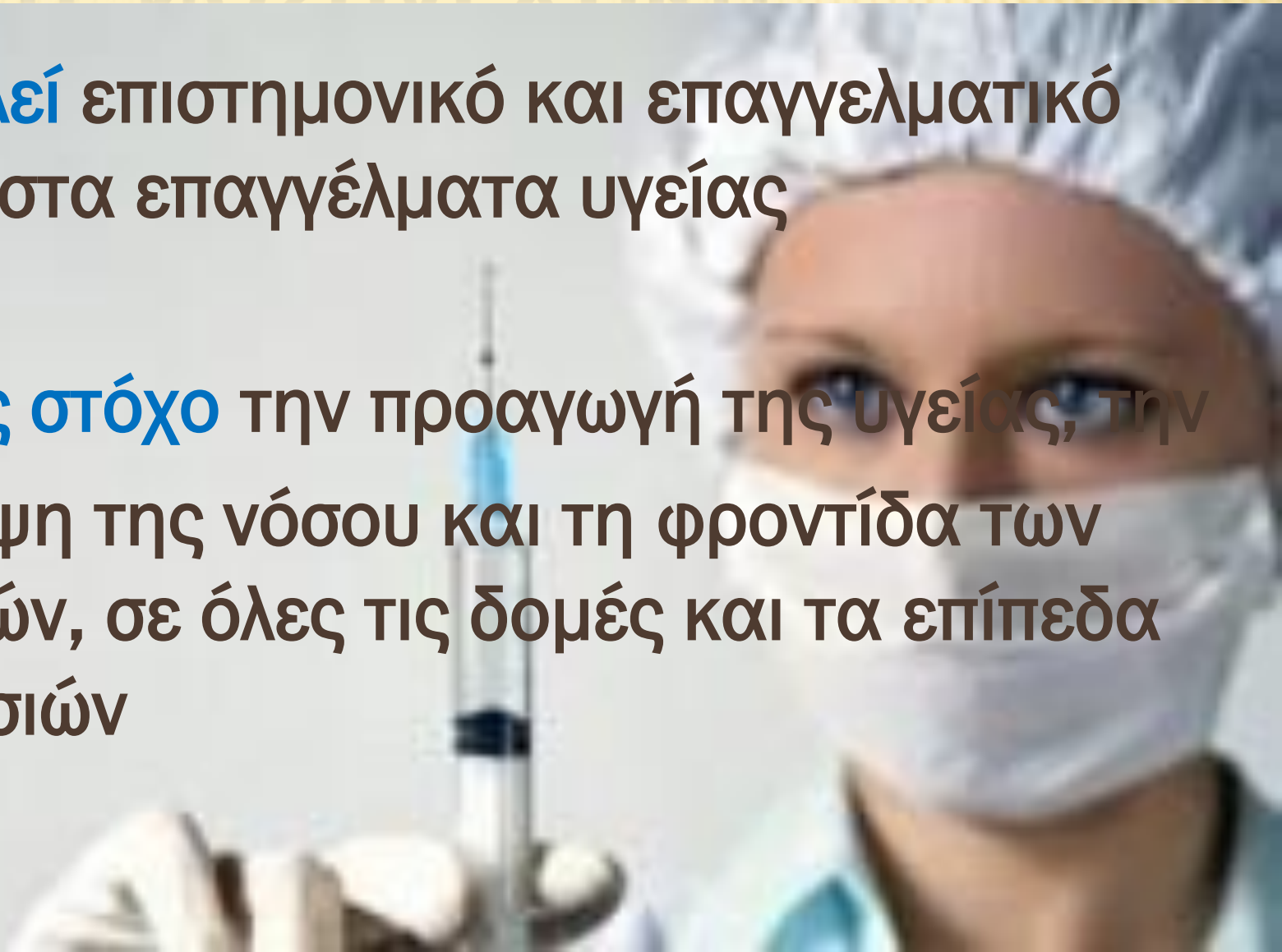

# ΜΑΘΗΜΑΤΑ ΕΙΔΙΚΟΤΗΤΑΣ

- × ΣΤΟΙΧΕΙΑ ΑΝΑΤΟΜΙΑΣ-ΦΥΣΙΟΛΟΓΙΑΣ
- × ΥΓΙΕΙΝΗ
- × ΣΤΟΙΧΕΙΑ ΠΑΘΟΛΟΓΙΑΣ
- × ΧΕΙΡΟΥΡΓΙΚΗ-ΤΕΧΝΙΚΗ ΧΕΙΡΟΥΡΓΕΙΟΥ
- × ΝΟΣΗΛΕΥΤΙΚΗ (ΘΕΩΡΙΑ-ΕΡΓΑΣΤΗΡΙΟ)
- × ΣΤΟΙΧΕΙΑ ΜΑΙΕΥΤΙΚΗΣ-ΓΥΝΑΙΚΟΛΟΓΙΑΣ

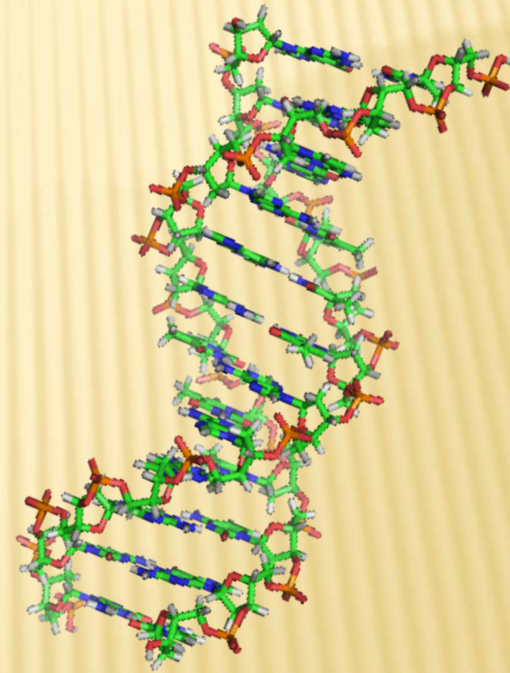

Οι μαθητές της ειδικότητας βοηθού Νοσηλευτή μαθαίνουν στην πράξη όλα όσα πρέπει να εφαρμόσουν στο χώρο εργασίας τους

Συμμετέχουν:

- Σε διάφορες δραστηριότητες π.χ. διοργάνωση εθελοντικής αιμοδοσίας
- Σε Σεμινάρια και Συνέδρια π.χ. Πανελλήνιο Συνέδριο AIDS
- Εκπαιδευτικές Επισκέψεις σε χώρους υγείας π.χ. νοσοκομεία



Λήψη  
ζωτικών  
σημείων



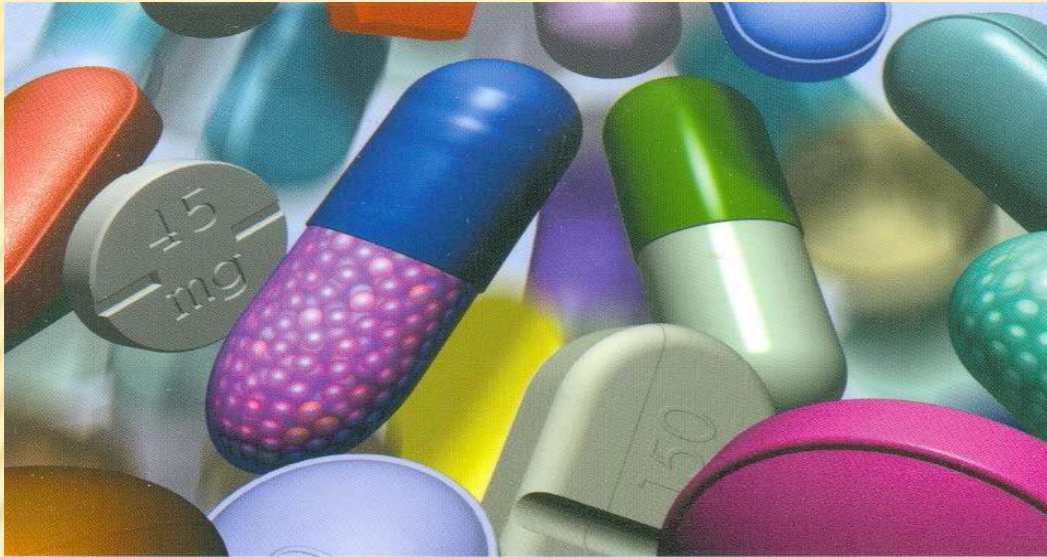

Χορήγηση  
φαρμάκων και  
υγρών (ενέσεις-  
οροί- μετάγγιση  
αίματος)



Χορήγηση  
οξυγόνου

# ΠΡΟΕΤΟΙΜΑΣΙΑ-ΧΡΗΣΗ ΥΛΙΚΟΥ ΓΙΑ ΑΠΟΣΤΕΙΡΩΣΗ





# ΒΑΣΙΚΗ ΠΕΡΙΠΟΙΗΣΗ ΤΡΑΥΜΑΤΟΣ ΕΠΙΔΕΣΜΟΛΟΓΙΑ



# ΠΑΡΟΧΗ ΠΡΩΤΩΝ ΒΟΗΘΕΙΩΝ



## ΟΙ ΑΠΟΦΟΙΤΟΙ ΒΟΗΘΩΝ ΝΟΣΗΛΕΥΤΩΝ ΕΠΑ.Λ ΑΠΟΚΤΟΥΝ

- **Άδεια ασκήσεως επαγγέλματος**, μετά από εξάμηνη πρακτική άσκηση
- **Επαγγελματικά Δικαιώματα**, σύμφωνα με τις διατάξεις του νόμου 4115/2013

### ΕΝΑΛΛΑΚΤΙΚΑ

Μπορούν να συνεχίσουν στο μεταλυκειακό έτος-τάξη μαθητείας, για αναβάθμιση του πτυχίου τους και απόκτηση άδειας ασκήσεως επαγγέλματος

## Μετά από πανελλαδικές εξετάσεις εισάγονται στην τριτοβάθμια εκπαίδευση, στις παρακάτω σχολές:

- Πανεπιστήμιο, σε όλες τις Σχολές Επιστημών Υγείας (Ιατρική, Νοσηλευτική, Οδοντιατρική, Φαρμακευτική, Φυσικοθεραπεία, Εργοθεραπεία κ.α.)
- Παιδαγωγικές Σχολές, Γυμναστική Ακαδημία κ.α.
- Ανώτερες Στρατιωτικές Σχολές
- Σχολές Υπαξιωματικών
- Σχολές Αστυφυλάκων
- Σχολές Ακαδημίας Εμπορικού Ναυτικού

# ΤΟΜΕΙΣ ΑΠΑΣΧΟΛΗΣΗΣ

- ❑ Δημόσια και Ιδιωτικά Νοσοκομεία
- ❑ Μαιευτήρια και Κέντρα Υγείας
- ❑ ΕΚΑΒ
- ❑ Ψυχιατρεία και κέντρα ψυχικής υγείας
- ❑ κοινωνικές υπηρεσίες
- ❑ Κέντρα αποκατάστασης
- ❑ Υγειονομικοί σταθμοί Ι.Κ.Α, ΠΙΚΠΑ, Ε.Ε.Σ
- ❑ <<Βοήθεια στο σπίτι> >
- ❑ Διαγνωστικά κέντρα
- ❑ Φαρμακευτικές εταιρείες
- ❑ Ιδρύματα περίθαλψης υπερηλίκων και Μονάδων φροντίδας ηλικιωμένων ατόμων
- ❑ Ιδρύματα αγωγής ανηλίκων, φυλακές
- ❑ Ορφανοτροφεία
- ❑ Παιδικούς σταθμούς
- ❑ Παιδικές Κατασκηνώσεις
- ❑ Ως ελεύθερος επαγγελματίας

ΤΟΜΕΑΣ ΥΓΕΙΑΣ ΚΑΙ ΠΡΟΝΟΙΑΣ

ΕΙΔΙΚΟΤΗΤΑ

ΒΟΗΘΟΣ ΝΟΣΗΛΕΥΤΗ

